HUDSON GROUP

HUDSON SOFT®

●ハドソン札幌　〒062 札幌市豊平区平岸3条5丁目4番17号 コロナード平岸Ⅱ201　☎011-821-1538●ハドソン東北　〒980 宮城県仙台市宮町1丁目4番28号　☎0222-23-3801●ハドソン金沢　〒920 石川県金沢市本町2丁目1番28号　☎0762-23-1263●ハドソン東京　〒162 東京都新宿区市ヶ谷田町3丁目1番1号　ハドソンビル　☎03-260-4622●ハドソン名古屋　〒460 名古屋市中区栄4丁目2番10号 小浅ビル6階　☎052-261-3167●ハドソン大阪　〒556 大阪府大阪市浪速区下寺2丁目3番2号 ☎06-644-4571 ●ハドソン福岡　〒812 福岡市博多区博多駅東2-4-30　いわきビル内　☎092-474-9065●ハドソン沖縄　〒901-21 沖縄県浦添市大平8-10　☎0988-79-3361

HUDSON SOFT © 1985

任天堂 ファミリー コンピュータ™・シリーズ

HFC-PO

ポーヤン

POYAN

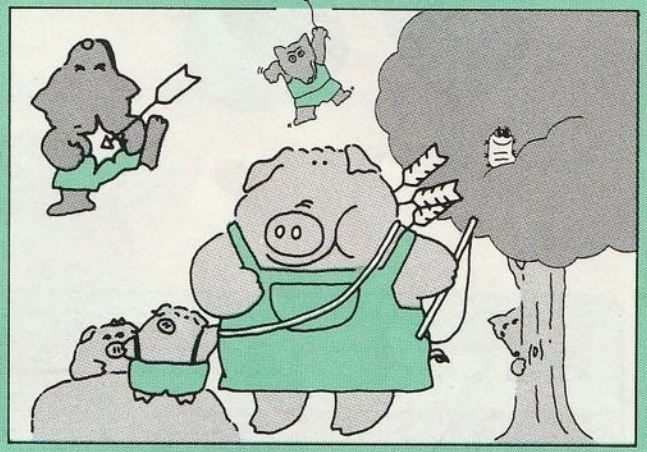

取扱説明書

とりあつかいせつめいしょ

HUDSON GROUP

HUDSON SOFT®

「ファミリーコンピュータ」は任天堂の商標です。

このたびは、ハドソンのファミリーコンピュータ・シリーズ"プーヤン(HFC-PO)"をお買いあげいただきまして、誠にありがとうございました。

使用上の注意

1. 精密機械ですので、極端な温度条件下での使用や保管および強いショックを避けてください。また絶対に分解しないでください。
2. 端子部に手を触れたり、水にぬらすなど汚さないでください。故障の原因となります。
3. シンナー・ベンジン・アルコール等の揮発油でふかないでください。
4. テレビ画面から、できるだけ離れてゲームをしてください。
5. 長時間ゲームをする時は、健康のため、約2時間ごとに10～15分の小休止をしてください。

1.コントローラーの操作方法

●Ⅰコントローラー

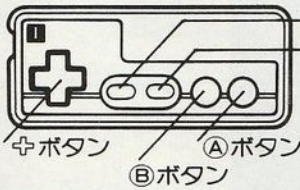

※Ⅱコントローラーはプレイヤー2が操作します。

●✚ボタン
ママの乗ったゴンドラを、上下に移動させます。

●Ⓐボタン・Ⓑボタン
どちらのボタンでも、矢を射ったり肉を投げることができます。

●SELECTボタン
1人用または2人用を選びます。

●STARTボタン
押すとゲームが始まります。
《ポーズ機能》ゲーム中に押すと、ゲームがストップします。もう一度押すと、前の状態からスタートします。

2. プーヤンのものがたり

むかしむかしの森のなか、小ブタのプーヤンは、ママとお兄さんブタのプーヤンたちにかこまれて、楽しい毎日を送っていました。ところがある日プーヤンは、こわいオオカミにさらわれてしまったのです。さあたいへん、プーヤンを助けるために、ママが必死でオオカミ退治をはじめました。お兄さんのプーヤンも、ママの乗ったゴンドラを引っぱって協力します。さあ、オオカミを全員やっつけて、無事にプーヤンを助け出すことができるでしょうか。

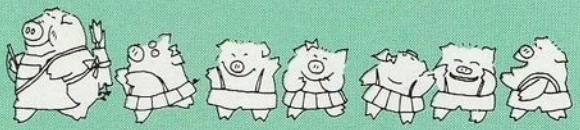

3. ゲームのなかでキミがやること

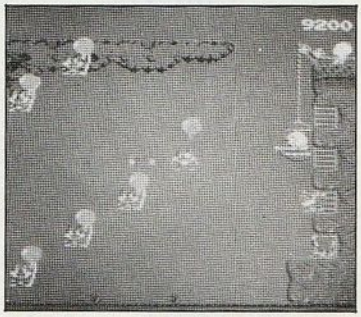

キミはママの乗ったゴンドラを上下に移動させて、オオカミをやっつけてください。

オオカミが風船につかまって、上から下へおりてくる（偶数面では下から上に登ってくる）ので、弓矢で風船を割るか、肉を投げてやっつけます。

もちろんオオカミも石を投げてきたり岩を落としてきたりするので、十分注意しないと逆にやられてしまいます。

一定数のオオカミをやっつけると、つぎの面に進むことができます。

4.プーヤンの森をのぞいてみよう。

1、3、5……の奇数面は、大きな木の下での戦いです。木の上から風船でおりてくるオオカミをやっつけてください。オオカミを下におろすとママのじゃまをしてきます。

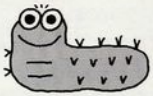

残りのオオカミの数

プレイヤー

ボスオオカミ（ピンク）
3面以降の奇数面では、上からフルーツを落としてきます。また、風船につかまっているボスオオカミは、矢を8発射つか、肉を投げなければやっつけることはできません。

石
オオカミが投げてきます。矢で射つと100点になります。また、ゴンドラではねかえすこともできます。

残りのママの数

得点

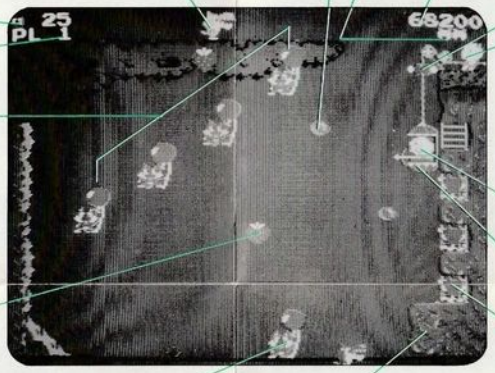

肉
オオカミの大好物です。これを投げるとオオカミがつられて手を放して落ちていきます。肉が出ているときに、一番上までいけば取ることができるので矢と同じように投げてください。タイミングよく投げると、複数のオオカミをやっつけられます。

プーヤン
プーヤンのお兄さん。ゴンドラをひっぱってママを助けます。

編隊オオカミ
何匹かで編隊を組んで出てくるオオカミです。タイミングよく肉を投げれば、一発でやっつけることもできます。得点はオオカミと同じです。

ママ
プーヤンを助けるために、矢を射ったり肉を投げてオオカミをやっつけます。

フルーツ
3面以降の奇数面でボスオオカミが落としてきます。矢で射ってください。いちご（100点）、りんご（200点）など、いろいろなフルーツがあります。

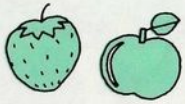

オオカミ（茶色）
奇数面では風船につかまって、上からおりてきます。ママにむかって石を投げてくるので注意してください。（矢で落とすと200点、肉で落とすと400点、肉で複数を落とすと400、800、2000……と増えます。また、オオカミを落としたあとの風船を割ると、200点になります）

プーヤン
オオカミにつかまって、この岩のカゲに隠されています。ママがオオカミを全員やっつけてくれると、外に出てくることができます。

ゴンドラ
プーヤンに引っぱられて、上下に移動します。オオカミの投げる石をはねかえすことができます。

登ってくるオオカミ
オオカミが下におりると、ここに登ってきてママにかみつこうとします。

岩場ではオオカミが上に登らないように……

2・4・6……の偶数面は、岩場での戦いです。こんどはオオカミが下から登ってくるので、同じようにやっつけてください。オオカミが上に登ると大きな岩を押して、ゴンドラの上に落とそうとします。

ボーナス画面は……

偶数面をクリアすると、ボーナス画面が始まります。最初のボーナス画面は、偶数面と同じ面なので、肉を使ってオオカミをどんどんやっつけてください。2度目のボーナス画面は、木の上からボスオオカミがフルーツをたくさん落としてくるので、できるだけたくさんのフルーツを矢で射ってください。

5.ウラワザがいっぱい

（ウラワザその１）
偶数面のオオカミは、矢を３発射たなければやっつけられない。でも、１発射つたびに上昇スピードが遅くなるので、これを利用すればオオカミのスピードを調節することができるぞ。うまく調節すれば、肉１コでやっつけられるオオカミの数を増やすことができるのだ。

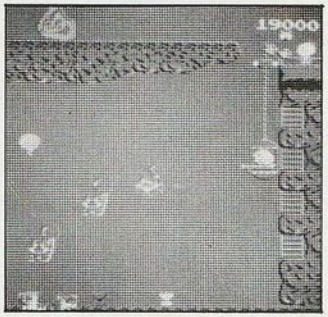

（ウラワザその２）
ママの投げた肉は風船に当たると、はねかえってくる。これをうまく利用できれば、やっぱり１コの肉でやっつけられるオオカミの数を増やすことができるぞ。

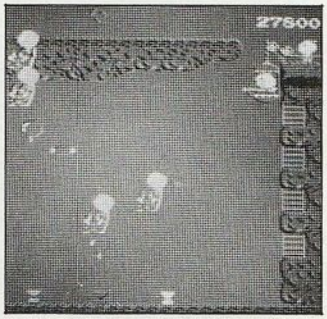

（ウラワザその３）
オオカミに向けて矢を射つと、タテを出してよけようとする。でも、このタテに当たってはねかえされた矢は、真下に落ちていくので、これをうまく利用すれば下の方にいるオオカミをやっつけられるぞ。

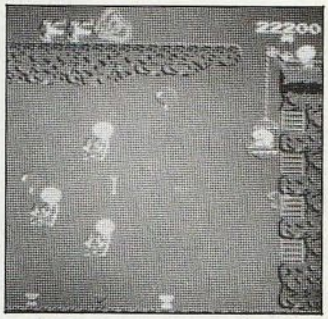

このほか、キミのくふうしだいで、いろいろなワザを発見できるはずだ。
また、この説明書には載っていないキャラクターやボーナスもたくさん隠れているので、自分でさがしてみよう。
もちろんこれらはキミ自身がさがしだすものだから、その内容について、ハドソンでは一切答えられないからね。
※ときどき画面が見えにくくなることがありますが、ゲーム進行上の影響はありません。